Егоров Федор Степанович, 1900 года рождения Участник Великой Отечественной войны 1942-1943 годов, пропал без вести

Участник Великой Отечественной войны 1942-1943 годов, пропал без вести

О своем прадеде рассказывает первый заместитель руководителя следственного управления А.Н. Егоров:

«С 25 апреля 1942 года мой прадед Егоров Федор Степанович проходил службу в рядах 123 Лужской Ордена Ленина стрелковой дивизии, стрелком 255 стрелкового полка.

Из письма родных известно, что Ф.С.Егоров некоторое время служил в хозяйственном взводе. После ранения прооперирован в госпитале, потом стал пулеметчиком 255 СП. Участник освободительных боев за Ленинград. В октябре 1942 года участвовал в обороне Елизаветинского и Лемболовского БРО. В декабре 1942 года переброшен на юго-восточный сектор кольца Ленинградской блокады и в составе 67-ой армии Ленинградского фронта участвовал в наступательной операции «Искра» (12-30.01.1943) с задачей наносить главный удар по обороне противника со стороны внутреннего кольца блокады.

255-му стрелковому полку была поставлена следующая задача— преодолев Неву, броском через боевые порядки 268-й стрелковой дивизии, с ходу атаковать противника в направлении рощи «Ландыш», затем треугольник железных дорог, выйти на железнодорожную линию, и овладеть рабочим поселком, а в дальнейшем наступать на северо-восточную окраину поселка Синявино.

С 19 мая 1943 года участвовал (в ходе неудачной Красноборской операции) в боях в районе Красного Бора, где войска 55-й армии, взаимодействуя с войсками Волховского фронта, пытались окружить Мгинско-Синявинскую группировку противника и разгромить её. В

© 2024 Следственное управление Следственного комитета Российской Федерации по Владимирской области

составе войск дивизии смог продвинуться на расстояние около 7 километров, после чего контрударом выбит, частично окружен и был вынужден отойти на первоначальные рубежи.

В июле 1943 года в ходе неудачной Мгинской операции был участником тяжёлых наступательных боев под Синявино, где и пропал без вести 26 июля, о чем сказано в именных списках безвозвратных потерь начальствующего и рядового состава 123 Ордена Ленина стрелковой дивизии с 24.07 по 5.08.1943 года, 255 стрелкового полка.

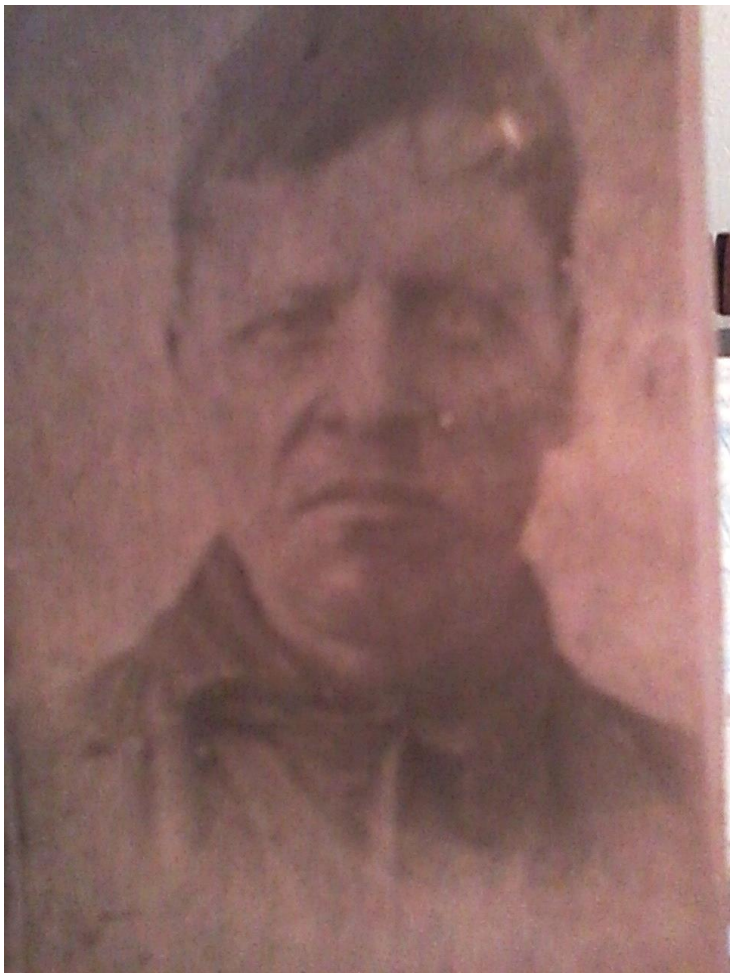

красноармеец, пулеметчик Егоров Федор Степанович

© 2024 Следственное управление Следственного комитета Российской Федерации по Владимирской области

Адрес страницы: https://vladimir.sledcom.ru/70_let_pobede/item/915786

© 2024 Следственное управление Следственного комитета Российской Федерации по Владимирской области