Следователи и криминалисты устанавливают обстоятельства происшествия в жилом доме в поселке Приозерный Вязниковского района

Следственными органами Следственного комитета Российской Федерации по Владимирской области проводится доследственная проверка по факту обрушения стен в жилом доме в поселке Приозерный Вязниковского района.

По предварительным данным, около 6 утра 03 августа 2019 года раздался хлопок в квартире двухэтажного многоквартирного дома. В результате произошло обрушение двух стен граничащих с соседними квартирами.

По данным следствия, хлопок произошел из-за утечки бытового газа. Собственник квартиры решил переоборудовать титан, работающий на дровах на газовое топливо. От

© 2024 Следственное управление Следственного комитета Российской Федерации по Владимирской области

централизованного газоснабжения мужчина самовольно сделал разводку и подвел газ к титану. Данные работы проведены без привлечения специалистов газовой службы, не имея на то законных оснований.

Пострадавших в результате случившегося не имеется.

В настоящее время следователями и криминалистами регионального следственного управления СК России в тесном взаимодействии с региональными управлениями МЧС и МВД России детально оцениваются все обстоятельства произошедшего.

По результатам проверки будет принято процессуальное решение.

Подразделение - Вязниковский межрайонный следственный отдел

Изображения

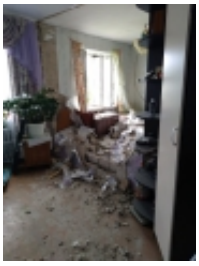

03 Августа 2019

Адрес страницы: https://vladimir.sledcom.ru/news/item/1379794

© 2024 Следственное управление Следственного комитета Российской Федерации по Владимирской области